



**КОМИТЕТ ИМУЩЕСТВЕННЫХ ОТНОШЕНИЙ
АДМИНИСТРАЦИИ ПЕРМСКОГО МУНИЦИПАЛЬНОГО РАЙОНА**

РАСПОРЯЖЕНИЕ

08.09.2022

№ 3748

**О внесении изменений в
распоряжение комитета
имущественных отношений
администрации Пермского
муниципального района
от 14.06.2022 № 2435
«Об установлении
публичного сервитута на часть
земельных участков»**

В соответствии с Федеральным законом от 25.10.2001 № 137-ФЗ «О введении в действие Земельного кодекса Российской Федерации», пп. 5.5.3 п. 5.5 разд. 5 Положения о комитете имущественных отношений администрации Пермского муниципального района, утвержденного решением Земского Собрания Пермского муниципального района Пермского края от 22.12.2016 № 178, на основании ходатайства открытого акционерного общества «Межрегиональная распределительная сетевая компания Урала» (ИНН 6671163413, ОГРН 1056604000970) (далее - ОАО «МРСК Урала») от 09.08.2022 № 7335:

1. Внести в распоряжение Комитета имущественных отношений администрации Пермского муниципального района от 14.06.2022 № 2435 «Об установлении публичного сервитута на часть земельных участков» следующее изменение:

1.1. Пункт 1 читать в новой редакции: «1. Установить в интересах ОАО «МРСК Урала» публичный сервитут общей площадью 7573 кв.м. на часть земельных участков:

- с кадастровым номером 59:32:1630001:13, расположенный по адресу: край Пермский, р-н Пермский, с/п Юго-Камское, д. Ермозы, дом 2;

- с кадастровым номером 59:32:1630001:78, расположенный по адресу: край Пермский, р-н Пермский, с/п Юго-Камское, д. Ермозы;

- с кадастровым номером 59:32:1630001:80, расположенный по адресу: край Пермский, р-н Пермский, с/п Юго-Камское, д. Ермозы, дом 20;

- с кадастровым номером 59:32:1630001:81, расположенный по адресу:

Пермский край, р-н Пермский, с.п. Юго-Камское, д. Ермозы, з/у 7;

- с кадастровым номером 59:32:4410001:3, расположенный по адресу: край Пермский, р-н Пермский, с/п Юго-Камское, д. Ермозы;

- с кадастровым номером 59:32:4400001:119, расположенный по адресу: край Пермский, р-н Пермский, с/п Юго-Камское, д. Ермозы;

- с кадастровым номером 59:32:4400001:137, расположенный по адресу: край Пермский, р-н Пермский, с/п Юго-Камское, примыкает к восточной границе д. Ермозы.

Цель: Для размещения объекта электросетевого хозяйства «ВЛ-0,4 КВ ОТ ТП-40142».

Срок: 49 лет.».

1.2. Приложение к распоряжению № 2435 от 14.06.2022 изложить в новой редакции согласно приложения к настоящему распоряжению.

2. Настоящее распоряжение вступает в силу со дня его подписания.

3. Контроль исполнения настоящего распоряжения оставляю за собой.

Председатель комитета



Д.В. Ракицкий

Приложение № 1
к распоряжению
комитета имущественных
отношений администрации
Пермского муниципального района
от 08.09.2022 № 3748

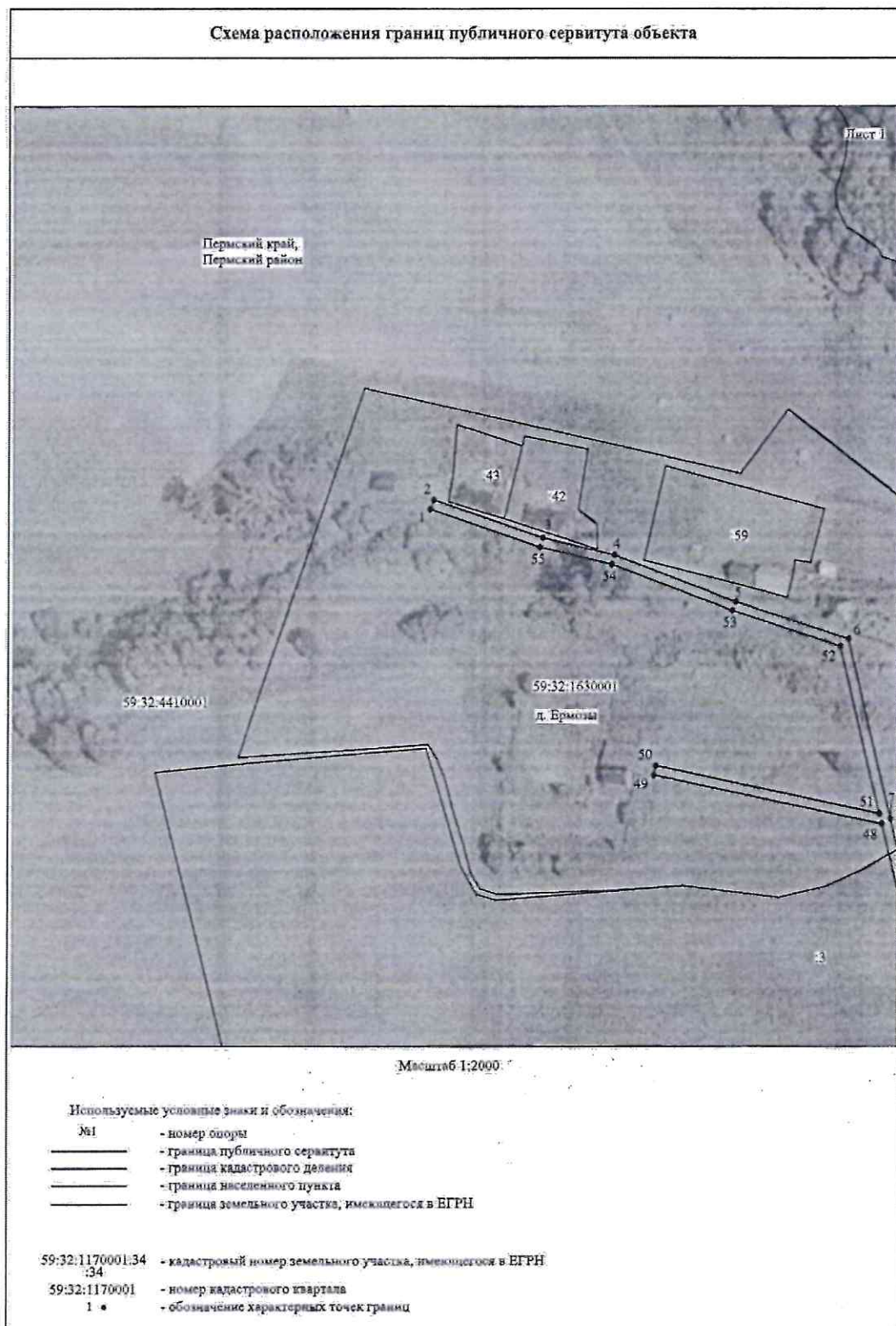

Приложение № 2
к распоряжению
комитета имущественных
отношений администрации
Пермского муниципального района
от 08.09.2022 № 3748

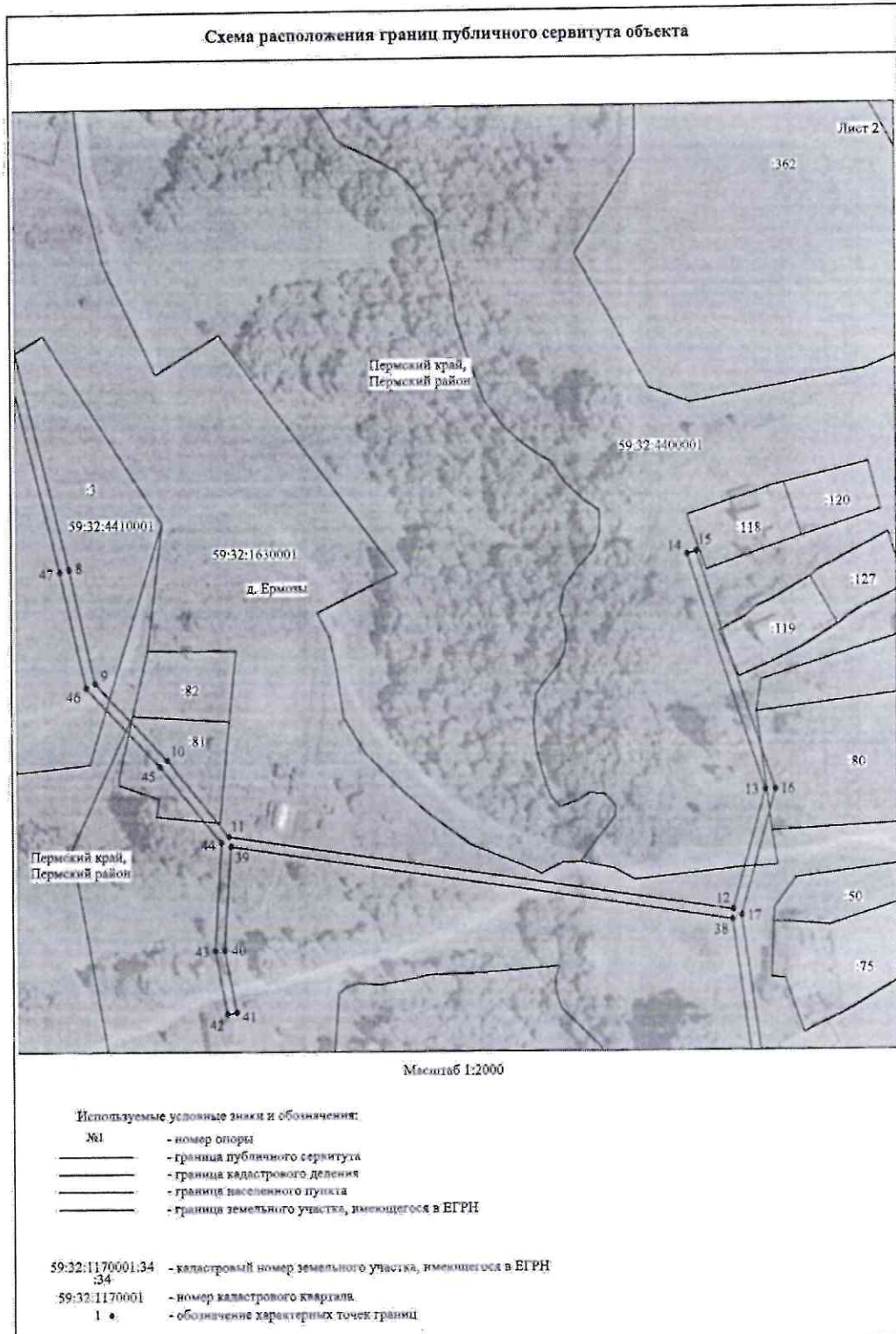

Приложение № 3
к распоряжению
комитета имущественных
отношений администрации
Пермского муниципального района
от 08.09.2022 № 3748

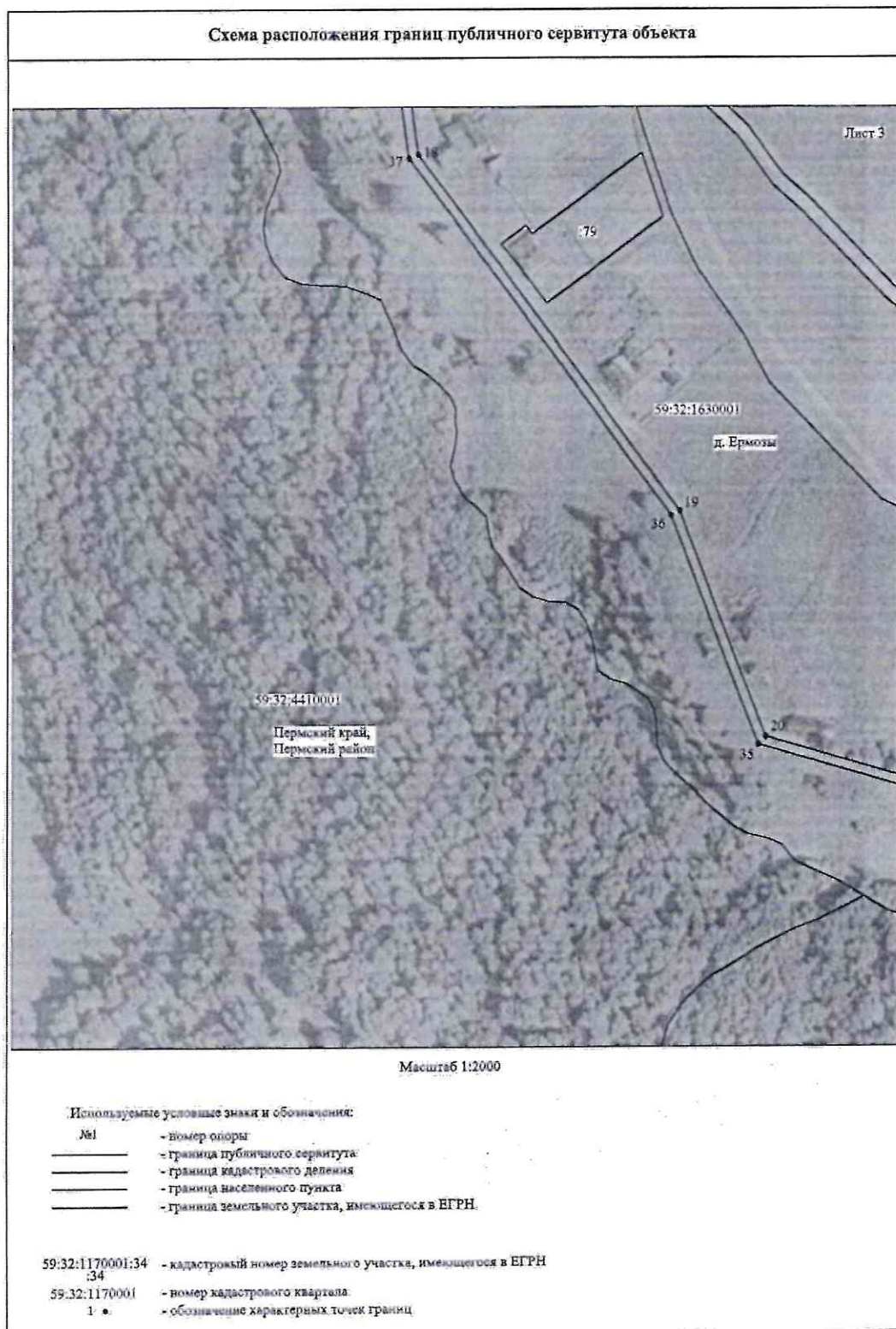

Приложение № 4
к распоряжению
комитета имущественных
отношений администрации
Пермского муниципального района
от 08.09.2022 № 3748

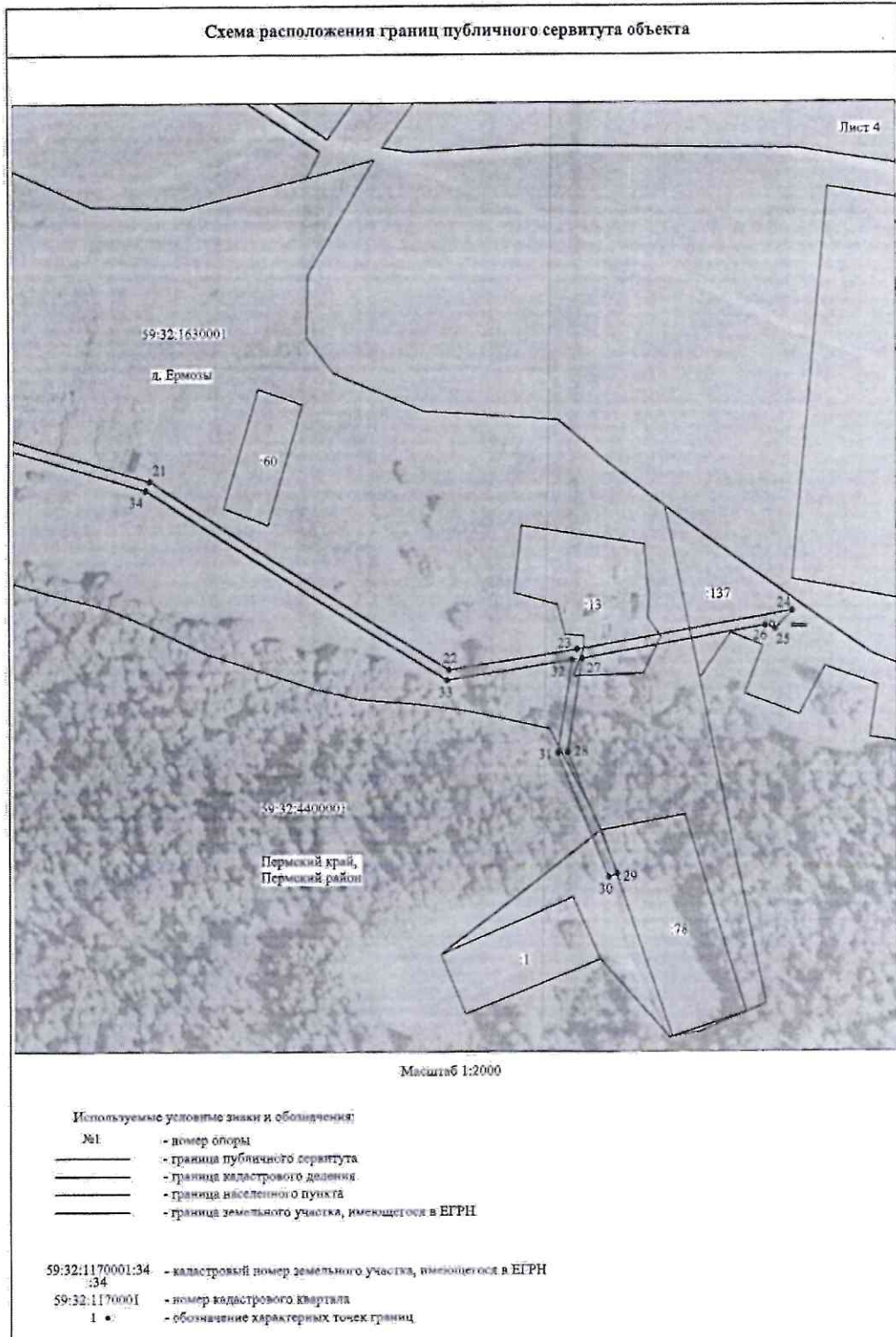

Приложение № 5
к распоряжению
комитета имущественных
отношений администрации
Пермского муниципального района
от 08.09.2022 № 3748

ОПИСАНИЕ МЕСТОПОЛОЖЕНИЯ ГРАНИЦ

Публичный сервитут для размещения объекта электросетевого хозяйства «ВЛ-0,4 КВ ОТ ТП-40142»
(наименование объекта, местоположение границ которого описано (далее - объект))

Раздел 1

| Сведения об объекте | | |
|---------------------|--|--|
| № п/п | Характеристики объекта | Описание характеристик |
| 1 | 2 | 3 |
| 1 | Местоположение объекта | Пермский край, Пермский район |
| 2 | Площадь объекта +/- величина погрешности определения площади (Р+/- Дельта Р) | 7573 кв.м ± 17 кв.м |
| 3 | Иные характеристики объекта | Публичный сервитут для размещения объекта электросетевого хозяйства «ВЛ-0,4 КВ ОТ ТП-40142» на срок 49 лет |

Приложение № 6
к распоряжению
комитета имущественных
отношений администрации
Пермского муниципального района
от 08.09.2022 № 3748

Раздел 2

| Сведения о местоположении границ объекта | | | | | |
|---|---------------|------------|---|--|---|
| 1. Система координат МСК-59, зона 2 | | | | | |
| 2. Сведения о характерных точках границ объекта | | | | | |
| Обозначение характерных точек границ | Координаты, м | | Метод определения координат характерной точки | Средняя квадратическая погрешность положения характерной точки (М), м | Описание обозначени я точки на местности (при наличии) |
| | X | Y | | | |
| 1 | 2 | 3 | 4 | 5 | 6 |
| 1 | 470126.14 | 2196717.85 | Метод спутниковых геодезических измерений (определений) | 0.10 | – |
| 2 | 470129.91 | 2196719.18 | Метод спутниковых геодезических измерений (определений) | 0.10 | – |
| 3 | 470114.14 | 2196763.94 | Метод спутниковых геодезических измерений (определений) | 0.10 | – |
| 4 | 470106.98 | 2196794.03 | Метод спутниковых геодезических измерений (определений) | 0.10 | – |
| 5 | 470087.55 | 2196844.43 | Метод спутниковых геодезических измерений (определений) | 0.10 | – |
| 6 | 470071.94 | 2196890.95 | Метод спутниковых геодезических измерений (определений) | 0.10 | – |
| 7 | 469997.14 | 2196908.46 | Метод спутниковых геодезических измерений (определений) | 0.10 | – |
| 8 | 469894.44 | 2196933.73 | Метод спутниковых геодезических измерений (определений) | 0.10 | – |
| 9 | 469847.61 | 2196944.36 | Метод спутниковых геодезических измерений (определений) | 0.10 | – |
| 10 | 469815.50 | 2196974.17 | Метод спутниковых геодезических измерений (определений) | 0.10 | – |
| 11 | 469783.84 | 2196999.89 | Метод спутниковых геодезических измерений (определений) | 0.10 | – |
| 12 | 469752.66 | 2197209.81 | Метод спутниковых геодезических измерений (определений) | 0.10 | – |
| 13 | 469802.12 | 2197223.20 | Метод спутниковых геодезических измерений (определений) | 0.10 | – |
| 14 | 469899.21 | 2197191.37 | Метод спутниковых геодезических измерений (определений) | 0.10 | – |
| 15 | 469900.46 | 2197195.17 | Метод спутниковых геодезических измерений (определений) | 0.10 | – |
| 16 | 469802.23 | 2197227.37 | Метод спутниковых геодезических измерений (определений) | 0.10 | – |
| 17 | 469750.30 | 2197213.31 | Метод спутниковых геодезических измерений (определений) | 0.10 | – |
| 18 | 469675.74 | 2197223.55 | Метод спутниковых геодезических измерений (определений) | 0.10 | – |
| 19 | 469528.09 | 2197331.55 | Метод спутниковых геодезических измерений (определений) | 0.10 | – |
| 20 | 469434.24 | 2197367.17 | Метод спутниковых геодезических измерений (определений) | 0.10 | – |
| 21 | 469401.38 | 2197478.77 | Метод спутниковых геодезических измерений (определений) | 0.10 | – |
| 22 | 469323.73 | 2197602.52 | Метод спутниковых геодезических измерений (определений) | 0.10 | – |
| 23 | 469332.09 | 2197655.63 | Метод спутниковых геодезических измерений (определений) | 0.10 | – |
| 24 | 469347.75 | 2197745.70 | Метод спутниковых геодезических измерений (определений) | 0.10 | – |
| 25 | 469340.17 | 2197738.48 | Метод спутниковых геодезических измерений (определений) | 0.10 | – |
| 26 | 469341.73 | 2197734.44 | Метод спутниковых геодезических измерений (определений) | 0.10 | – |

Приложение № 7
к распоряжению
комитета имущественных
отношений администрации
Пермского муниципального района
от 08.09.2022 № 3748

| | | | | | |
|--|---------------|------------|---|---|---|
| | | | (определений) | | |
| 27 | 469328.39 | 2197657.71 | Метод спутниковых геодезических измерений (определений) | 0.10 | - |
| 28 | 469289.69 | 2197651.55 | Метод спутниковых геодезических измерений (определений) | 0.10 | - |
| 29 | 469240.07 | 2197672.30 | Метод спутниковых геодезических измерений (определений) | 0.10 | - |
| 30 | 469238.53 | 2197668.61 | Метод спутниковых геодезических измерений (определений) | 0.10 | - |
| 31 | 469289.20 | 2197647.42 | Метод спутниковых геодезических измерений (определений) | 0.10 | - |
| 32 | 469327.71 | 2197653.55 | Метод спутниковых геодезических измерений (определений) | 0.10 | - |
| 33 | 469319.55 | 2197601.66 | Метод спутниковых геодезических измерений (определений) | 0.10 | - |
| 34 | 469397.70 | 2197477.11 | Метод спутниковых геодезических измерений (определений) | 0.10 | - |
| 35 | 469430.96 | 2197364.13 | Метод спутниковых геодезических измерений (определений) | 0.10 | - |
| 36 | 469526.17 | 2197328.00 | Метод спутниковых геодезических измерений (определений) | 0.10 | - |
| 37 | 469674.19 | 2197219.72 | Метод спутниковых геодезических измерений (определений) | 0.10 | - |
| 38 | 469748.66 | 2197209.50 | Метод спутниковых геодезических измерений (определений) | 0.10 | - |
| 39 | 469779.68 | 2197000.68 | Метод спутниковых геодезических измерений (определений) | 0.10 | - |
| 40 | 469737.03 | 2196997.85 | Метод спутниковых геодезических измерений (определений) | 0.10 | - |
| 41 | 469711.55 | 2197002.73 | Метод спутниковых геодезических измерений (определений) | 0.10 | - |
| 42 | 469710.80 | 2196998.80 | Метод спутниковых геодезических измерений (определений) | 0.10 | - |
| 43 | 469736.78 | 2196993.82 | Метод спутниковых геодезических измерений (определений) | 0.10 | - |
| 44 | 469781.32 | 2196996.79 | Метод спутниковых геодезических измерений (определений) | 0.10 | - |
| 45 | 469812.88 | 2196971.15 | Метод спутниковых геодезических измерений (определений) | 0.10 | - |
| 46 | 469845.68 | 2196940.70 | Метод спутниковых геодезических измерений (определений) | 0.10 | - |
| 47 | 469893.52 | 2196929.84 | Метод спутниковых геодезических измерений (определений) | 0.10 | - |
| 48 | 469994.98 | 2196904.87 | Метод спутниковых геодезических измерений (определений) | 0.10 | - |
| 49 | 470015.35 | 2196810.56 | Метод спутниковых геодезических измерений (определений) | 0.10 | - |
| 50 | 470019.26 | 2196811.40 | Метод спутниковых геодезических измерений (определений) | 0.10 | - |
| 51 | 469999.29 | 2196903.84 | Метод спутниковых геодезических измерений (определений) | 0.10 | - |
| 52 | 470068.86 | 2196887.56 | Метод спутниковых геодезических измерений (определений) | 0.10 | - |
| 53 | 470083.79 | 2196843.07 | Метод спутниковых геодезических измерений (определений) | 0.10 | - |
| 54 | 470103.15 | 2196792.84 | Метод спутниковых геодезических измерений (определений) | 0.10 | - |
| 55 | 470110.30 | 2196762.81 | Метод спутниковых геодезических измерений (определений) | 0.10 | - |
| 1 | 470126.14 | 2196717.85 | Метод спутниковых геодезических измерений (определений) | 0.10 | - |
| 3. Сведения о характерных точках части (частей) границы объекта. | | | | | |
| Обозначение характерных точек части границы | Координаты, м | | Метод определения координат характерной точки | Средняя квадратическая погрешность положения характерной точки (М), м | Описание обозначения точки на местности (при наличии) |
| | X | Y | | | |
| 1 | 2 | 3 | 4 | 5 | 6 |
| - | - | - | - | - | - |

